



PROVINCIA DEL CHUBUT  
MUNICIPALIDAD DE COMODORO RIVADAVIA

2450 22

RESOLUCIÓN N° .-

Comodoro Rivadavia, *25 de julio* de 2022.-

VISTO Y CONSIDERANDO:

La Ordenanza N° 16.179/22 sancionada por el Concejo Deliberante de la ciudad de Comodoro Rivadavia, por la cual se **APRUEBA** los cuadros tarifarios actualizados conforme los valores que surgen de aplicar el procedimiento establecido en el **Anexo I** de la Ordenanza 6050-3/21, publicados en el Boletín Oficial N° 75 al 27 de mayo de 2022, en un todo de acuerdo con el Dictamen Favorable descrito en nota N° 31/22 del EnCoSeP.

Por ello y de conformidad con lo dispuesto en el artículo 96° inc.2 de la Carta Orgánica Municipal. -

**EL SEÑOR INTENDENTE MUNICIPAL DE LA CIUDAD DE COMODORO RIVADAVIA**

RESUELVE:

**Artículo 1°: PROMULGAR** la Ordenanza N° 16.179/22.

**Artículo 2°: REFRENDARÁ** la presente Resolución el Señor Secretario de Servicios Públicos, Planeamiento Urbano y Estrategias Urbano Ambientales.-

**Artículo 3°: REGISTRESE, PUBLIQUESE** al Boletín Oficial Municipal, tomen conocimiento las distintas Secretarías Municipales y cumplido, **ARCHIVESE**.

*[Handwritten signature]*  
Sr. Luis A. FERREIRO  
Secretario de Servicios Públicos,  
Planeamiento Urbano y Estrategias  
Urbano Ambientales - E.C.

*[Handwritten signature]*  
Dr. JUAN PABLO LUQUE  
Intendente  
Municipalidad de Comodoro Rivadavia



RECIBIDO  
15 JUL 2022

**ORDENANZA N° 16.179/22**

EL CONCEJO DELIBERANTE DE LA CIUDAD DE COMODORO RIVADAVIA  
SANCIONA CON FUERZA DE:

**ORDENANZA**

**ARTÍCULO 1°: APRUÉBANSE** los cuadros tarifarios actualizados conforme los valores que surgen de aplicar el procedimiento establecido en el Anexo I de la Ordenanza 6050-3/21, publicados en el Boletín Oficial N° 75 el 27 de mayo de 2022, en un todo de acuerdo con el Dictamen Favorable descrito en nota N° 31/22 del EnCoSeP.

C.D.
<i>[Signature]</i>

**ARTÍCULO 2°:** Comuníquese al Poder Ejecutivo Municipal, dése al Diario de Sesiones, regístrese y cumplido, archívese.

**DADA EN LA SALA DE SESIONES DEL CONCEJO DELIBERANTE DE LA CIUDAD DE COMODORO RIVADAVIA, EN LA DÉCIMA PRIMERA REUNIÓN, NOVENA SESIÓN DE TABLAS, OCURRIDA EL 07 DE JULIO DE 2022.**

*[Signature]*  
**Dr. Angel Alberto Rivas**  
Secretario Legislativo  
Concejo Deliberante

*[Signature]*  
**Othar Macharashvili**  
Presidente  
Concejo Deliberante

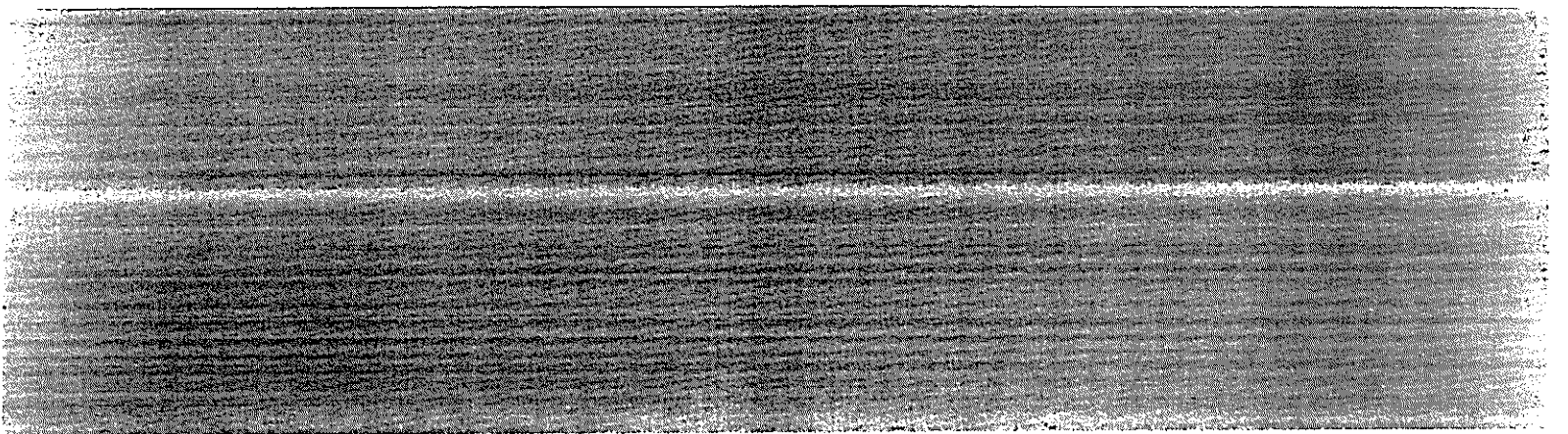



**CUADRO TARIFARIO DE ENERGIA ELECTRICA P/COM. RIVADAVIA**

APLICACION: CARACTER DE USO Y ESCALA MENSUAL	Publicación B.O. Categorías	522 IMPORTE
<b>01 - 02 - 16 - 18 - 19 - 20 - 600</b>		
<b>- RESIDENCIAL</b>	<b>CARGO FIJO</b>	<b>CGO. VARIABLE</b>
De 0 a 150 Kw.h	\$ 349,17	\$ 5,5680
De 151 a 325 Kw.h	\$ 691,40	\$ 8,1790
De 326 a 400 Kw.h	\$ 913,84	\$ 9,1227
De 401 a 450 Kw.h	\$ 1.108,13	\$ 10,3790
De 451 a 500 Kw.h	\$ 1.218,95	\$ 10,8026
De 501 a 600 Kw.h	\$ 1.340,83	\$ 11,4380
De 601 a 700 Kw.h	\$ 1.474,93	\$ 11,6497
De 701 a 1.400 Kw.h	\$ 1.622,42	\$ 11,8616
De 1.401 a 2.000 Kw.h	\$ 1.784,66	\$ 12,0735
De 2.001 a 3.000 Kw.h	\$ 1.963,14	\$ 12,2854
De 3.001 Kw.h en adelante	\$ 2.159,45	\$ 12,4973
<b>8</b>		
<b>- ELECTRODEPENDIENTES</b>	<b>CARGO FIJO</b>	<b>CGO. VARIABLE</b>
De 0 a 150 Kw.h	\$ 349,17	\$ 5,5680
De 151 a 325 Kw.h	\$ 691,40	\$ 8,1789
De 326 a 400 Kw.h	\$ 913,84	\$ 9,1227
De 401 a 450 Kw.h	\$ 1.108,13	\$ 10,3790
De 451 a 500 Kw.h	\$ 1.218,95	\$ 10,8026
De 501 a 600 Kw.h	\$ 1.340,84	\$ 11,4380
De 601 a 700 Kw.h	\$ 1.474,94	\$ 11,6497
De 701 a 1.400 Kw.h	\$ 1.622,41	\$ 11,8616
De 1.401 a 2.000 Kw.h	\$ 1.784,66	\$ 12,0735
De 2.001 a 3.000 Kw.h	\$ 1.963,14	\$ 12,2854
De 3.001 Kw.h en adelante	\$ 2.159,45	\$ 12,4973
<b>9</b>		
<b>- ELECTROINTENSIVOS</b>	<b>CARGO FIJO</b>	<b>CGO. VARIABLE</b>
De 0 a 150 Kw.h	\$ 261,88	\$ 4,1758
De 151 a 325 Kw.h	\$ 518,55	\$ 6,1343
De 326 a 400 Kw.h	\$ 685,37	\$ 6,8419
De 401 a 450 Kw.h	\$ 831,11	\$ 7,7842
De 451 a 500 Kw.h	\$ 914,22	\$ 8,1021
De 501 a 600 Kw.h	\$ 1.005,62	\$ 8,5785
De 601 a 700 Kw.h	\$ 1.106,20	\$ 8,7374
De 701 a 1.400 Kw.h	\$ 1.216,82	\$ 8,8964
De 1.401 a 2.000 Kw.h	\$ 1.338,48	\$ 9,0551
De 2.001 a 3.000 Kw.h	\$ 1.472,35	\$ 9,2140
De 3.001 Kw.h en adelante	\$ 2.159,45	\$ 12,4972

Consumos Bonificados hasta  
600 Kwh s/Ley Nº 27351 de la  
Presidencia de la Nación

Desde emision Junio a Noviembre

Dr. Angel Alberto Aivas  
Secretario Legislativo  
Concejo Deliberante

OTHAR NACHARASHVILI  
Presidente  
Concejo Deliberante



Ordenanza N° 16.179/22

Concejo Deliberante  
Comodoro Rivadavia-Provincia del Chubut

**CUADRO TARIFARIO DE ENERGIA ELECTRICA P/COM. RIVADAVIA**

APLICACION: CARACTER DE USO Y ESCALA MENSUAL	Publicación B.O. Categorías	522 IMPORTE
<b>- COMERCIALES</b>		
	<b>3</b>	
	<b>CARGO FIJO</b>	<b>CGO. VARIABLE</b>
De 0 a 150 Kw/h	\$ 734,57	\$ 6,9486
De 151 a 400 Kw/h	\$ 959,58	\$ 7,8090
De 401 a 700 Kw/h	\$ 1.603,34	\$ 9,1654
De 701 a 1.400 Kw/h	\$ 1.968,78	\$ 11,1839
De 1.401 a 2.000 Kw.h	\$ 2.272,58	\$ 12,6997
De 2.001 a 3.000 Kw.h	\$ 3.202,75	\$ 13,3682
De 3.001 a 4.000 Kw.h	\$ 4.019,35	\$ 15,0884
De 4.001 Kw.h en adelante	\$ 4.730,07	\$ 16,1803
<b>- OBRADORES</b>		
	<b>4</b>	
	<b>CARGO FIJO</b>	<b>CGO. VARIABLE</b>
De 0 a 150 Kw/h	\$ 771,29	\$ 7,2959
De 151 a 400 Kw/h	\$ 1.055,54	\$ 9,2152
De 401 a 700 Kw/h	\$ 1.693,29	\$ 10,9173
De 701 a 1.400 Kw/h	\$ 2.067,21	\$ 12,4768
De 1.401 a 2.000 Kw.h	\$ 2.495,39	\$ 13,3348
De 2.001 a 3.000 Kw.h	\$ 3.542,54	\$ 14,0365
De 3.001 a 4.000 Kw.h	\$ 4.220,30	\$ 15,8428
De 4.001 Kw.h en adelante	\$ 4.966,59	\$ 16,9893
<b>- ENTIDADES S/FINES DE LUCRO</b>		
	<b>21</b>	
	<b>CARGO FIJO</b>	<b>CGO. VARIABLE</b>
De 0 a 150 Kw/h	\$ 319,22	\$ 7,2990
De 151 a 400 Kw/h	\$ 414,99	\$ 7,2990
De 401 a 700 Kw/h	\$ 539,46	\$ 8,8809
De 701 a 1.400 Kw/h	\$ 779,79	\$ 9,3578
De 1.401 a 2.000 Kw.h	\$ 1.047,18	\$ 9,8033
De 2.001 a 3.000 Kw.h	\$ 1.361,31	\$ 10,4718
De 3.001 a 4.000 Kw.h	\$ 1.769,72	\$ 10,9173
De 4.001 Kw.h en adelante	\$ 2.300,62	\$ 11,8084
<b>- ENTES OFICIALES</b>		
	<b>5 - 23 - 24 - 25</b>	
	<b>CARGO FIJO</b>	<b>CGO. VARIABLE</b>
De 0 a 150 Kw/h	\$ 367,28	\$ 6,9486
De 151 a 400 Kw/h	\$ 791,94	\$ 10,3268
De 401 a 700 Kw/h	\$ 1.559,61	\$ 10,9173
De 701 a 1.400 Kw/h	\$ 1.737,87	\$ 12,4768
De 1.401 a 2.000 Kw.h	\$ 1.911,65	\$ 12,6997
De 2.001 a 3.000 Kw.h	\$ 2.102,79	\$ 13,3682
De 3.001 a 4.000 Kw.h	\$ 2.313,08	\$ 14,2593
De 4.001 Kw.h en adelante	\$ 2.544,39	\$ 16,3760

Dr. Angel Alberto Rivas  
Secretario Legislativo  
Concejo Deliberante

OTHAR MACHADO SHVILI  
Presidente  
Concejo Deliberante

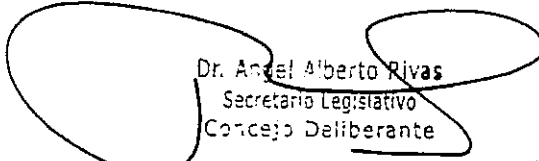

<b>CUADRO TARIFARIO DE ENERGIA ELECTRICA P/COM. RIVADAVIA</b>				
<b>APLICACION:</b>	<b>Publicación B.O.</b>	<b>522</b>		
<b>CARACTER DE USO Y ESCALA MENSUAL</b>	<b>Categorías</b>	<b>IMPORTE</b>		
<b>- PEQUEÑAS INDUSTRIAS</b>		<b>22 - 111</b>		
		<b>CARGO FIJO</b>	<b>CGO. VARIABLE</b>	
De 0 a 400 Kw/h		\$ 1.269,97	\$ 7,8090	
De 401 a 700 Kw/h		\$ 1.515,06	\$ 9,8273	
De 701 a 1.400 Kw/h		\$ 1.693,29	\$ 12,3611	
De 1.401 a 2.000 Kw.h		\$ 2.673,62	\$ 13,1455	
De 2.001 a 3.000 Kw.h		\$ 3.202,75	\$ 14,7048	
De 3.001 a 4.000 Kw.h		\$ 3.832,20	\$ 16,0819	
De 4.001 Kw.h en adelante		\$ 4.567,45	\$ 17,6015	
<b>- GRANDES USUARIOS</b>			<b>112</b>	
CARGO FIJO Por c/Kw ó Fracc. Capac. Suministro			\$ 1.170,7628	
CONSUMO por cada Kwh.			\$ 11,0158	
		<b>Item</b>	<b>Importe</b>	
Alumbrado Publico Residencial		0,017	\$ 248,67	
Alumbrado Publico Comercial		0,018	\$ 871,89	
Alumbrado Publico Org. Oficiales		0,026	\$ 2.045,56	
Alumbrado Publico Peq. Industrias		0,020	\$ 2.045,56	
Alumbrado Publico G. Usuarios		0,019	\$ 4.091,14	
<b>Categorías de Jubilados - Porcentajes de descuentos hasta 250 Kwh mensuales</b>				
<b>Categ.</b>	<b>2</b>	<b>16</b>	<b>18</b>	<b>19</b>
<b>Descuento</b>	50%	40%	30%	10%

  
 Dr. Angel Alberto Rivas  
 Secretario Legislativo  
 Concejo Deliberante

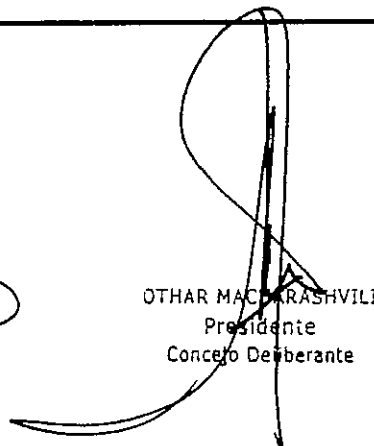
  
 OTHAR MACCRASHVILI  
 Presidente  
 Concejo Deliberante



**Cuadro Tarifario Agua Estimada y Cloacas**

Aplicable a apartir de:

Publicación B.O.

SUP m2	MOD m3	RESIDENCIAL		COMERCIAL	
		agua	cloacas	agua	cloacas
20	9			\$ 1.308,68	\$ 571,29
30	11			\$ 1.400,11	\$ 611,20
40	13			\$ 1.491,72	\$ 651,19
50	15	\$ 1.524,42	\$ 665,46	\$ 1.583,15	\$ 691,10
60	17	\$ 1.613,92	\$ 704,53	\$ 1.674,75	\$ 731,09
70	19	\$ 1.703,59	\$ 743,68	\$ 1.766,18	\$ 771,00
80	21	\$ 1.793,08	\$ 782,74	\$ 1.857,61	\$ 810,91
90	23	\$ 1.882,58	\$ 821,81	\$ 1.949,22	\$ 850,90
100	25	\$ 1.972,08	\$ 860,88	\$ 2.040,65	\$ 890,82
110	27	\$ 2.061,57	\$ 899,95	\$ 2.132,08	\$ 930,73
120	29	\$ 2.151,24	\$ 939,09	\$ 2.223,68	\$ 970,72
130	31	\$ 2.240,74	\$ 978,16	\$ 2.315,11	\$ 1.010,63
140	33	\$ 2.330,24	\$ 1.017,23	\$ 2.406,72	\$ 1.050,62
150	35	\$ 2.419,73	\$ 1.056,30	\$ 2.498,15	\$ 1.090,53
160	37	\$ 3.046,92	\$ 1.330,09	\$ 3.144,49	\$ 1.372,68
170	39	\$ 3.155,81	\$ 1.377,62	\$ 3.255,73	\$ 1.421,24
180	41	\$ 3.264,48	\$ 1.425,06	\$ 3.366,75	\$ 1.469,70
190	43	\$ 3.373,15	\$ 1.472,50	\$ 3.477,98	\$ 1.518,26
200	45	\$ 3.481,83	\$ 1.519,94	\$ 3.589,01	\$ 1.566,73
210	47	\$ 3.590,50	\$ 1.567,38	\$ 3.700,03	\$ 1.615,19
220	49	\$ 3.699,17	\$ 1.614,82	\$ 3.811,26	\$ 1.663,75
230	51	\$ 3.808,06	\$ 1.662,35	\$ 3.922,29	\$ 1.712,22
240	53	\$ 3.916,73	\$ 1.709,79	\$ 4.033,31	\$ 1.760,68
250	55	\$ 4.025,41	\$ 1.757,23	\$ 4.144,54	\$ 1.809,24
260	57	\$ 4.134,08	\$ 1.804,67	\$ 4.255,57	\$ 1.857,71
270	59	\$ 4.242,76	\$ 1.852,11	\$ 4.366,80	\$ 1.906,26
280	61	\$ 4.351,64	\$ 1.899,65	\$ 4.477,82	\$ 1.954,73
290	63	\$ 4.460,32	\$ 1.947,09	\$ 4.588,85	\$ 2.003,19
300	65	\$ 4.568,99	\$ 1.994,53	\$ 4.700,08	\$ 2.051,75
310	67	\$ 4.677,66	\$ 2.041,97	\$ 4.811,10	\$ 2.100,22
320	69	\$ 4.786,34	\$ 2.089,41	\$ 4.922,13	\$ 2.148,68
330	71	\$ 4.895,22	\$ 2.136,94	\$ 5.033,36	\$ 2.197,24
340	73	\$ 5.003,90	\$ 2.184,38	\$ 5.144,38	\$ 2.245,71
350	75	\$ 5.112,57	\$ 2.231,82	\$ 5.255,62	\$ 2.294,26
360	77	\$ 5.221,25	\$ 2.279,26	\$ 5.366,64	\$ 2.342,73
370	79	\$ 5.329,92	\$ 2.326,70	\$ 5.477,66	\$ 2.391,19
380	81	\$ 5.438,81	\$ 2.374,23	\$ 5.588,90	\$ 2.439,75
390	83	\$ 5.547,48	\$ 2.421,67	\$ 5.699,92	\$ 2.488,22
400	85	\$ 5.656,15	\$ 2.469,11	\$ 5.811,16	\$ 2.536,78
410	87	\$ 5.764,83	\$ 2.516,55	\$ 5.922,18	\$ 2.585,24
420	89	\$ 5.873,50	\$ 2.563,99	\$ 6.033,20	\$ 2.633,71
430	91	\$ 5.982,39	\$ 2.611,52	\$ 6.144,44	\$ 2.682,26
440	93	\$ 6.091,06	\$ 2.658,96	\$ 6.255,46	\$ 2.730,73
450	95	\$ 6.199,74	\$ 2.706,40	\$ 6.366,48	\$ 2.779,20
460	97	\$ 6.308,41	\$ 2.753,84	\$ 6.477,72	\$ 2.827,75
470	99	\$ 6.417,08	\$ 2.801,28	\$ 6.588,74	\$ 2.876,22
480	101	\$ 6.525,97	\$ 2.848,82	\$ 6.699,98	\$ 2.924,78
490	103	\$ 6.634,64	\$ 2.896,26	\$ 6.811,00	\$ 2.973,24

	Categoria		Total
Agua No Normalizada	45	\$ 44,7711	\$ 895,42
Agua No Norm. Chacras	46		\$ 1.443,01

Dr. Angel Alberto Rivas  
Secretario Legislativo  
Concejo Deliberante

OTHAR MACHAERASHVILI  
Presidente  
Concejo Deliberante



Concejo Deliberante

Comodoro Rivadavia-Provincia del Chubut

Ordenanza N° 16.179/22

### Cuadro Tarifario Agua Estimada y Cloacas

522

Aplicable a apartir de:

Publicación B.O.

SUP m2	MOD m3	RESIDENCIAL		COMERCIAL	
		agua	cloacas	agua	cloacas
500	105	\$ 6.743,32	\$ 2.943,70	\$ 6.922,02	\$ 3.021,80
510	107	\$ 6.851,99	\$ 2.991,23	\$ 7.033,26	\$ 3.070,27
520	109	\$ 6.960,66	\$ 3.038,58	\$ 7.144,28	\$ 3.118,73
530	111	\$ 7.069,55	\$ 3.086,11	\$ 7.255,51	\$ 3.167,38
540	113	\$ 7.178,23	\$ 3.133,64	\$ 7.366,54	\$ 3.215,85
550	115	\$ 7.286,90	\$ 3.180,99	\$ 7.477,56	\$ 3.264,31
560	117	\$ 7.395,57	\$ 3.228,52	\$ 7.588,79	\$ 3.312,78
570	119	\$ 7.504,25	\$ 3.275,87	\$ 7.699,82	\$ 3.361,24
580	121	\$ 7.613,13	\$ 3.323,40	\$ 7.810,84	\$ 3.409,71
590	123	\$ 7.721,81	\$ 3.370,94	\$ 7.922,07	\$ 3.458,36
600	125	\$ 7.830,48	\$ 3.418,28	\$ 8.033,10	\$ 3.506,82
610	127	\$ 7.939,15	\$ 3.465,82	\$ 8.144,33	\$ 3.555,29
620	129	\$ 8.047,83	\$ 3.513,16	\$ 8.255,35	\$ 3.603,75
630	131	\$ 8.156,71	\$ 3.560,70	\$ 8.366,38	\$ 3.652,22
640	133	\$ 8.265,39	\$ 3.608,23	\$ 8.477,61	\$ 3.700,87
650	135	\$ 8.374,06	\$ 3.655,57	\$ 8.588,63	\$ 3.749,34
660	137	\$ 8.482,74	\$ 3.703,11	\$ 8.699,87	\$ 3.797,80
670	139	\$ 8.591,41	\$ 3.750,45	\$ 8.810,89	\$ 3.846,27
680	141	\$ 8.700,30	\$ 3.797,99	\$ 8.921,91	\$ 3.894,73
690	143	\$ 8.808,97	\$ 3.845,52	\$ 9.033,15	\$ 3.943,38
700	145	\$ 8.917,64	\$ 3.892,87	\$ 9.144,17	\$ 3.991,85
710	147	\$ 9.026,32	\$ 3.940,40	\$ 9.255,19	\$ 4.040,31
720	149	\$ 9.134,99	\$ 3.987,75	\$ 9.366,43	\$ 4.088,78
730	151	\$ 9.243,66	\$ 4.035,28	\$ 9.477,45	\$ 4.137,24
740	153	\$ 9.352,55	\$ 4.082,81	\$ 9.588,69	\$ 4.185,90
750	155	\$ 9.461,23	\$ 4.130,16	\$ 9.699,71	\$ 4.234,36
760	157	\$ 9.569,90	\$ 4.177,69	\$ 9.810,73	\$ 4.282,83
770	159	\$ 9.678,57	\$ 4.225,04	\$ 9.921,97	\$ 4.331,29
780	161	\$ 9.787,25	\$ 4.272,57	\$ 10.032,99	\$ 4.379,76
790	163	\$ 9.896,13	\$ 4.320,11	\$ 10.144,01	\$ 4.428,22
800	165	\$ 10.004,81	\$ 4.367,45	\$ 10.255,25	\$ 4.476,87
810	167	\$ 10.113,48	\$ 4.414,99	\$ 10.366,27	\$ 4.525,34
820	169	\$ 10.222,15	\$ 4.462,33	\$ 10.477,51	\$ 4.573,80
830	171	\$ 10.330,83	\$ 4.509,87	\$ 10.588,53	\$ 4.622,27
840	173	\$ 10.439,72	\$ 4.557,40	\$ 10.699,55	\$ 4.670,73
850	175	\$ 10.548,39	\$ 4.604,75	\$ 10.810,79	\$ 4.719,38
860	177	\$ 10.657,06	\$ 4.652,28	\$ 10.921,81	\$ 4.767,85
870	179	\$ 10.765,74	\$ 4.699,63	\$ 11.033,04	\$ 4.816,31
880	181	\$ 10.874,41	\$ 4.747,16	\$ 11.144,07	\$ 4.864,78
890	183	\$ 10.983,30	\$ 4.794,69	\$ 11.255,09	\$ 4.913,24
900	185	\$ 11.091,97	\$ 4.842,04	\$ 11.366,32	\$ 4.961,90
910	187	\$ 11.200,64	\$ 4.889,57	\$ 11.477,35	\$ 5.010,36
920	189	\$ 11.309,32	\$ 4.936,92	\$ 11.588,37	\$ 5.058,83
930	191	\$ 11.417,99	\$ 4.984,45	\$ 11.699,60	\$ 5.107,29
940	193	\$ 11.526,88	\$ 5.031,98	\$ 11.810,63	\$ 5.155,76
950	195	\$ 11.635,55	\$ 5.079,33	\$ 11.921,86	\$ 5.204,41
960	197	\$ 11.744,23	\$ 5.126,86	\$ 12.032,88	\$ 5.252,87
970	199	\$ 11.852,90	\$ 5.174,21	\$ 12.143,91	\$ 5.301,34
980	201	\$ 11.961,57	\$ 5.221,74	\$ 12.255,14	\$ 5.349,80
990	203	\$ 12.070,46	\$ 5.269,28	\$ 12.366,16	\$ 5.398,27

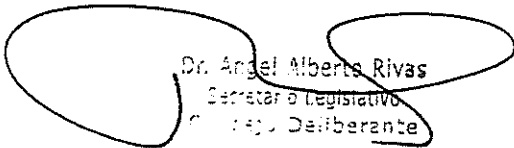
  
 Dr. Ángel Alberto Rivas  
 Secretario Legislativo  
 Concejo Deliberante

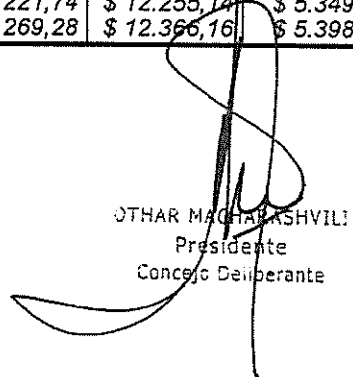
  
 OTHAR MACHARASHVILI  
 Presidente  
 Concejo Deliberante



## Cuadro Tarifario Agua Estimada y Cloacas

522

Aplicable a apartir de:

Publicación B.O.

SUP m2	MOD m3	RESIDENCIAL		COMERCIAL	
		agua	cloacas	agua	cloacas
1000	205	\$ 12.179,13	\$ 5.316,62	\$ 12.477,40	\$ 5.446,92
1010	207	\$ 12.287,81	\$ 5.364,16	\$ 12.588,42	\$ 5.495,39
1020	209	\$ 12.396,48	\$ 5.411,50	\$ 12.699,44	\$ 5.543,85
1030	211	\$ 12.505,16	\$ 5.459,04	\$ 12.810,68	\$ 5.592,32
1040	213	\$ 12.614,04	\$ 5.506,57	\$ 12.921,70	\$ 5.640,78
1050	215	\$ 12.722,72	\$ 5.553,92	\$ 13.032,72	\$ 5.689,25
1060	217	\$ 12.831,39	\$ 5.601,45	\$ 13.143,96	\$ 5.737,90
1070	219	\$ 12.940,06	\$ 5.648,80	\$ 13.254,98	\$ 5.786,36
1080	221	\$ 13.048,74	\$ 5.696,33	\$ 13.366,22	\$ 5.834,83
1090	223	\$ 13.157,62	\$ 5.743,86	\$ 13.477,24	\$ 5.883,29
1100	225	\$ 13.266,30	\$ 5.791,21	\$ 13.588,26	\$ 5.931,76
1110	227	\$ 13.374,97	\$ 5.838,74	\$ 13.699,50	\$ 5.980,41
1120	229	\$ 13.483,64	\$ 5.886,09	\$ 13.810,52	\$ 6.028,87
1130	231	\$ 13.592,32	\$ 5.933,62	\$ 13.921,76	\$ 6.077,34
1140	233	\$ 13.701,21	\$ 5.981,16	\$ 14.032,78	\$ 6.125,80
1150	235	\$ 13.809,88	\$ 6.028,50	\$ 14.143,80	\$ 6.174,27
1160	237	\$ 13.918,55	\$ 6.076,03	\$ 14.255,04	\$ 6.222,92
1170	239	\$ 14.027,23	\$ 6.123,38	\$ 14.366,06	\$ 6.271,39
1180	241	\$ 14.135,90	\$ 6.170,91	\$ 14.477,08	\$ 6.319,85
1190	243	\$ 14.244,79	\$ 6.218,45	\$ 14.588,32	\$ 6.368,32
1200	245	\$ 14.353,46	\$ 6.265,79	\$ 14.699,34	\$ 6.416,78
1210	247	\$ 14.462,13	\$ 6.313,33	\$ 14.810,57	\$ 6.465,43
1220	249	\$ 14.570,81	\$ 6.360,67	\$ 14.921,60	\$ 6.513,90
1230	251	\$ 14.679,48	\$ 6.408,21	\$ 15.032,62	\$ 6.562,36
1240	253	\$ 14.788,37	\$ 6.455,74	\$ 15.143,85	\$ 6.610,83
1250	255	\$ 14.897,04	\$ 6.503,09	\$ 15.254,88	\$ 6.659,29
1260	257	\$ 15.005,72	\$ 6.550,62	\$ 15.365,90	\$ 6.707,76
1270	259	\$ 15.114,39	\$ 6.597,97	\$ 15.477,13	\$ 6.756,41
1280	261	\$ 15.223,06	\$ 6.645,50	\$ 15.588,16	\$ 6.804,88
1290	263	\$ 15.331,74	\$ 6.692,85	\$ 15.699,39	\$ 6.853,34
1300	265	\$ 15.440,62	\$ 6.740,38	\$ 15.810,41	\$ 6.901,81
1310	267	\$ 15.549,30	\$ 6.787,91	\$ 15.921,44	\$ 6.950,27
1320	269	\$ 15.657,97	\$ 6.835,26	\$ 16.032,67	\$ 6.998,92
1330	271	\$ 15.766,65	\$ 6.882,79	\$ 16.143,69	\$ 7.047,39
1340	273	\$ 15.875,32	\$ 6.930,14	\$ 16.254,93	\$ 7.095,85
1350	275	\$ 15.984,21	\$ 6.977,67	\$ 16.365,95	\$ 7.144,32
1360	277	\$ 16.092,88	\$ 7.025,21	\$ 16.476,97	\$ 7.192,78
1370	279	\$ 16.201,55	\$ 7.072,55	\$ 16.588,21	\$ 7.241,43
1380	281	\$ 16.310,23	\$ 7.120,09	\$ 16.699,23	\$ 7.289,90
1390	283	\$ 16.418,90	\$ 7.167,43	\$ 16.810,25	\$ 7.338,36
1400	285	\$ 16.527,79	\$ 7.214,97	\$ 16.921,49	\$ 7.386,83
1410	287	\$ 16.636,46	\$ 7.262,50	\$ 17.032,51	\$ 7.435,30
1420	289	\$ 16.745,14	\$ 7.309,85	\$ 17.143,75	\$ 7.483,95
1430	291	\$ 16.853,81	\$ 7.357,38	\$ 17.254,77	\$ 7.532,41
1440	293	\$ 16.962,48	\$ 7.404,72	\$ 17.365,79	\$ 7.580,88
1450	295	\$ 17.071,37	\$ 7.452,26	\$ 17.477,03	\$ 7.629,34
1460	297	\$ 17.180,04	\$ 7.499,79	\$ 17.588,05	\$ 7.677,81
1470	299	\$ 17.288,72	\$ 7.547,14	\$ 17.699,29	\$ 7.726,46
1480	301	\$ 17.397,39	\$ 7.594,67	\$ 17.810,31	\$ 7.774,92
1490	303	\$ 17.506,06	\$ 7.642,02	\$ 17.921,33	\$ 7.823,39

Dr. Angel Alberto Rivas  
Secretario Legislativo  
Concejo Deliberante

JHAR MACULANOWILI  
Presidente  
Concejo Deliberante





**Cuadro Tarifario Agua Estimada y Cloacas**



Aplicable a apartir de:

Publicación B.O.

SUP m2	MOD m3	RESIDENCIAL		COMERCIAL	
		agua	cloacas	agua	cloacas
1500	305	\$ 17.614,95	\$ 7.689,55	\$ 18.032,57	\$ 7.871,85
1510	307	\$ 17.723,62	\$ 7.737,08	\$ 18.143,59	\$ 7.920,32
1520	309	\$ 17.832,30	\$ 7.784,43	\$ 18.254,61	\$ 7.968,78
1530	311	\$ 17.940,97	\$ 7.831,96	\$ 18.365,85	\$ 8.017,44
1540	313	\$ 18.049,65	\$ 7.879,31	\$ 18.476,87	\$ 8.065,90
1550	315	\$ 18.158,53	\$ 7.926,84	\$ 18.588,10	\$ 8.114,37
1560	317	\$ 18.267,21	\$ 7.974,38	\$ 18.699,13	\$ 8.162,83
1570	319	\$ 18.375,88	\$ 8.021,72	\$ 18.810,15	\$ 8.211,30
1580	321	\$ 18.484,55	\$ 8.069,26	\$ 18.921,38	\$ 8.259,95
1590	323	\$ 18.593,23	\$ 8.116,60	\$ 19.032,41	\$ 8.308,41
1600	325	\$ 18.702,11	\$ 8.164,14	\$ 19.143,64	\$ 8.356,88
1610	327	\$ 18.810,79	\$ 8.211,67	\$ 19.254,66	\$ 8.405,34
1620	329	\$ 18.919,46	\$ 8.259,02	\$ 19.365,69	\$ 8.453,81
1630	331	\$ 19.028,14	\$ 8.306,55	\$ 19.476,92	\$ 8.502,46
1640	333	\$ 19.136,81	\$ 8.353,90	\$ 19.587,94	\$ 8.550,92
1650	335	\$ 19.245,70	\$ 8.401,43	\$ 19.698,97	\$ 8.599,39
1660	337	\$ 19.354,37	\$ 8.448,96	\$ 19.810,20	\$ 8.647,86
1670	339	\$ 19.463,04	\$ 8.496,31	\$ 19.921,22	\$ 8.696,32
1680	341	\$ 19.571,72	\$ 8.543,84	\$ 20.032,46	\$ 8.744,97
1690	343	\$ 19.680,39	\$ 8.591,19	\$ 20.143,48	\$ 8.793,44
1700	345	\$ 19.789,28	\$ 8.638,72	\$ 20.254,50	\$ 8.841,90
1710	347	\$ 19.897,95	\$ 8.686,25	\$ 20.365,74	\$ 8.890,37
1720	349	\$ 20.006,63	\$ 8.733,60	\$ 20.476,76	\$ 8.938,83
1730	351	\$ 20.115,30	\$ 8.781,13	\$ 20.587,78	\$ 8.987,30
1740	353	\$ 20.223,97	\$ 8.828,48	\$ 20.699,02	\$ 9.035,95
1750	355	\$ 20.332,86	\$ 8.876,01	\$ 20.810,04	\$ 9.084,41
1760	357	\$ 20.441,53	\$ 8.923,55	\$ 20.921,28	\$ 9.132,88
1770	359	\$ 20.550,21	\$ 8.970,89	\$ 21.032,30	\$ 9.181,34
1780	361	\$ 20.658,88	\$ 9.018,43	\$ 21.143,32	\$ 9.229,81
1790	363	\$ 20.767,55	\$ 9.065,77	\$ 21.254,56	\$ 9.278,46
1800	365	\$ 20.876,44	\$ 9.113,31	\$ 21.365,58	\$ 9.326,93
1810	367	\$ 20.985,12	\$ 9.160,84	\$ 21.476,82	\$ 9.375,39
1820	369	\$ 21.093,79	\$ 9.208,19	\$ 21.587,84	\$ 9.423,86
1830	371	\$ 21.202,46	\$ 9.255,72	\$ 21.698,86	\$ 9.472,32
1840	373	\$ 21.311,14	\$ 9.303,07	\$ 21.810,10	\$ 9.520,97
1850	375	\$ 21.419,81	\$ 9.350,60	\$ 21.921,12	\$ 9.569,44
1860	377	\$ 21.528,70	\$ 9.398,13	\$ 22.032,14	\$ 9.617,90
1870	379	\$ 21.637,37	\$ 9.445,48	\$ 22.143,38	\$ 9.666,37
1880	381	\$ 21.746,04	\$ 9.493,01	\$ 22.254,40	\$ 9.714,83
1890	383	\$ 21.854,72	\$ 9.540,36	\$ 22.365,63	\$ 9.763,48
1900	385	\$ 21.963,39	\$ 9.587,89	\$ 22.476,66	\$ 9.811,95
1910	387	\$ 22.072,28	\$ 9.635,43	\$ 22.587,68	\$ 9.860,42
1920	389	\$ 22.180,95	\$ 9.682,77	\$ 22.698,91	\$ 9.908,88
1930	391	\$ 22.289,63	\$ 9.730,30	\$ 22.809,94	\$ 9.957,35
1940	393	\$ 22.398,30	\$ 9.777,65	\$ 22.921,17	\$ 10.006,00
1950	395	\$ 22.506,97	\$ 9.825,18	\$ 23.032,19	\$ 10.054,46
1960	397	\$ 22.615,86	\$ 9.872,72	\$ 23.143,22	\$ 10.102,93
1970	399	\$ 22.724,53	\$ 9.920,06	\$ 23.254,45	\$ 10.151,39
1980	401	\$ 22.833,21	\$ 9.967,60	\$ 23.365,47	\$ 10.199,86
1990	403	\$ 22.941,88	\$ 10.014,94	\$ 23.476,50	\$ 10.248,32

Dr. Angel Alberto Rivas  
Secretario Legislativo  
Concejo Deliberante

JTHAR MACHADO SHVILI  
Presidente  
Concejo Deliberante



**CUADRO TARIFARIO DE AGUA MEDIDA**

APLICACION: CARÁCTER DE USO Y ESCALA MENSUAL	Publicación B.O.		522
	C.F. m3	Categorías	IMPORTE
<b>* AGUA MED. RESIDENCIAL</b>	30	80	\$ 1.115,3471
<b>Cargo Fijo</b>			
<b>Consumo en M3</b>			\$ 37,1782
0 a 30 m3			\$ 37,1782
30,01 a 75 m3			\$ 58,6301
75,01 en adelante			
<b>* AGUA MED. JUBILADOS</b>	30	86	\$ 838,3133
<b>Cargo Fijo</b>			
<b>Consumo en M3</b>			\$ 27,9438
Hasta a 30 m3			\$ 37,1782
30,01 a 75 m3			\$ 41,8467
De 75,01 hasta 300 m3			\$ 58,6301
De 300,01 M3 en adelante			
<b>* AGUA MEDIDA COMERCIAL</b>	30	92	\$ 2.653,0945
<b>Cargo fijo</b>			\$ 88,4365
<b>Consumo en M3 (desde 0 en adelante)</b>			
<b>* AGUA MEDIDA NACIONALES</b>	30	87	\$ 2.653,0945
<b>Cargo fijo</b>			\$ 88,4365
<b>Consumo en M3 (desde 0 en adelante)</b>			
<b>* AGUA MEDIDA ENTES PROV.</b>	30	89	\$ 2.653,0945
<b>Cargo fijo</b>			\$ 88,4365
<b>Consumo en M3 (desde 0 en adelante)</b>			
<b>* AGUA MEDIDA MUNICIPALES</b>	30	91	\$ 2.653,0945
<b>Cargo fijo</b>			\$ 88,4365
<b>Consumo en M3 (desde 0 en adelante)</b>			
<b>* AGUA MEDIDA INDUSTRIALES</b>	30	93	\$ 3.575,2725
<b>Cargo fijo</b>			\$ 119,1757
<b>Consumo en M3 (desde 0 en adelante)</b>			
<b>* AGUA MEDIDA ESP. VERDES</b>	56	94	\$ 4.209,3186
<b>Cargo fijo (56 m3)</b>			\$ 75,1664
<b>Consumo en M3 (desde 0 en adelante)</b>			
<b>* AGUA MEDIDA ENT. S/FINES DE LUCRO</b>	30	96	\$ 2.254,9921
<b>Cargo fijo</b>			\$ 75,1664
<b>Consumo en M3 (desde 0 en adelante)</b>			

Angel Alberto Rivas  
 Síndico Legislativo  
 Concejo Deliberante

OTHAR MACHARASHVILI  
 Presidente  
 Concejo Deliberante



Ordenanza N° 16.179/22

Concejo Deliberante  
Comodoro Rivadavia-Provincia del Chubut

<b>CUADRO TARIFARIO DE AGUA MEDIDA</b>			
<b>APLICACION:</b>	<b>Publicación B.O.</b>		<b>522</b>
<b>CARÁCTER DE USO Y ESCALA MENSUAL</b>	<b>C.F. m3</b>	<b>Categorías</b>	<b>IMPORTE</b>
<b>* AGUA MEDIDA OBRADORES</b>	30	97	
Cargo fijo			\$ 2.254,9921
Consumo en M3 (desde 0 en adelante)			\$ 75,1664
<b>* AGUA MEDIDA PUERTO COM. RIV.</b>	30	98	
Cargo fijo			\$ 3.575,2725
Consumo en M3 (desde 0 en adelante)			\$ 119,1757
<b>* AGUA MEDIDA PLANTA STA. LUCIA</b>	30	99	
Cargo fijo			\$ 7.512,8675
Consumo en M3 (desde 0 en adelante)			\$ 250,4289

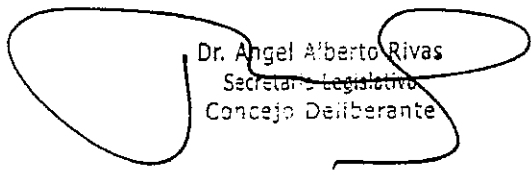
  
Dr. Angel Alberto Rivas  
Secretario Legislativo  
Concejo Deliberante

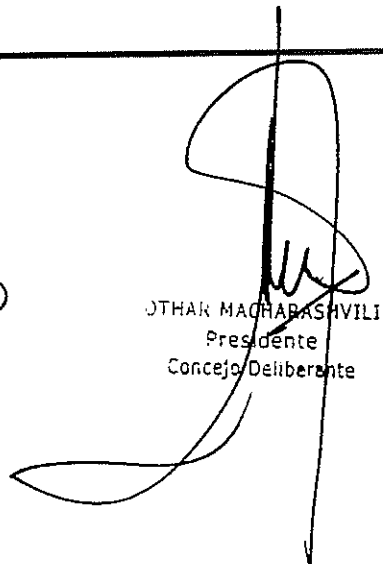
  
JTHAR MACHARASHVILI  
Presidente  
Concejo Deliberante